

EL CLARINET I JO

Mètode d'iniciació

vol. 2

Música i text
Javier Bofarull

Dibuixos
Lluís Font

DIPUTACIÓ DE
TARRAGONA

Inclou CD
amb les pistes

IMPORTANT!

COM UTILITZAR EL CD:

El CD que acompanya aquest llibre pot utilitzar-se en qualsevol reproductor de CD de música convencional, o en qualsevol ordinador.

Quan trobem el signe  vol dir que el corresponent acompanyament musical el trobarem al llibre, coincidint el número de pista amb el número del CD.

Al començar cada pista sentirem una claqueta de dos compassos abans de començar el tema musical.

La pista 01 serveix per afinar amb la nota «sol» del clarinet.

El clarinet i jo

Mètode d'iniciació

Vol. 2

Música i text:
JAVIER BOFARULL

Dibuixos:
LLUÍS FONT

DIPUTACIÓ DE
TARRAGONA

© Edita: Diputació de Tarragona.
Escola i Conservatori de Música de Grau Mitjà de Reus

Primera edició: octubre 2007

© Del text: Javier Bofarull
© De les partitures: Javier Bofarull
© Dels dibuixos: Lluís Font

Disseny i composició: Silva Editorial

ISBN: 978-84-95835-63-5
Dipòsit Legal: T-148-2007

Tots els drets reservats.

Presentació

Les inversions que la Diputació de Tarragona realitza en el camp de la música formen diversos vessants d'un mateix projecte: les escoles i conservatoris, la docència, les subvencions, les infraestructures i la pedagogia. Totes elles tenen relació i són importants, però la pedagogia i l'ensenyament són fonamentals per tal de formar bons professionals o amants de la música.

Em complau poder escriure unes paraules de salutació, després d'haver estat elegit President de la Diputació, per aquesta nova publicació de caràcter pedagògic i de gran interès per als alumnes de les escoles de música i conservatoris.

La formació i el foment cultural i, molt especialment, els centres d'ensenyament de la Diputació, tal com vaig destacar en el discurs d'investidura, són una peça clau i un objectiu preferent de la Diputació. Per aquest motiu és important que hi hagi iniciatives com la que el professor Bofarull ha tingut amb aquest llibre, que és el segon volum d'una col·lecció didàctica i amena d'ensenyament del clarinet, una eina de gran utilitat i servei en l'ensenyament musical dels joves aprenents.

Per últim, voldria convidar els alumnes de clarinet a divertir-se aprenent amb les ensenyances d'aquest llibre, que tan simpàticament ha il·lustrat el Lluís Font, i que continuïn estimant la música com ho fan.

JOSEP POBLET I TOUS
President de la Diputació de Tarragona

Pròleg

En primer lloc, us he de donar les gràcies a tots els que heu confiat en mi, tant amics, alumnes, companys i família, així com a la Diputació de Tarragona, que manté el seu incondicional suport a tots els projectes que proposem any rera any.

Aquest llibre és una continuació de la primera part ja editada, i per tant, segueix la mateixa línia de treball que tan bons resultats m'ha donat fins ara.

En aquesta edició, continuaré treballant les notes noves, valors de figura i silenci nous, i també conceptes teòrics nous, així com tots els aspectes que hem de recordar quan toquem el clarinet i exercicis escrits, per tal que l'alumne interioritzi els coneixements adquirits a cada etapa de l'aprenentatge.

Recomano que tots els acompanyaments que trobareu en el CD que acompanya al llibre, es facin servir només quan les lliçons ja estiguin ben dominades amb el clarinet sol, fent servir els acompanyaments com una mena de «premi» per haver-ho fet bé.

Per últim, voldria agrair al meu company de treball Lluís Font, que com ja sabeu els que heu utilitzat la primera part del llibre «El Clarinet i jo», és l'autor de totes les il·lustracions, així com el que va inventar el personatge que ens ensenya totes les novetats, i que s'anomena «Jordi Clar i Net».

I ara... a montar el clarinet... i a disfrutar!

JAVIER BOFARULL ANGUERA

Professor de clarinet
a l'Escola i Conservatori de Música de Grau Mitjà de Reus

Pàgina web de l'autor:
<http://www.telefonica.net/web/jba>

El clarinet i jo

Mètode d'iniciació

Vol. 2

La següent peça és per poder practicar els conceptes que ja hem treballat en el llibre anterior, així com per poder tocar les primeres corxeres amb el clarinet. Fixa't bé en les articulacions de les notes, ja que no totes són lligades.

Per tal de poder medir bé les corxeres, no hi ha acompanyament musical, així que comença a estudiar-lo poc a poc, i accelera'l a mesura que et vagi sortint bé.

Exercici amb corxeres (a)

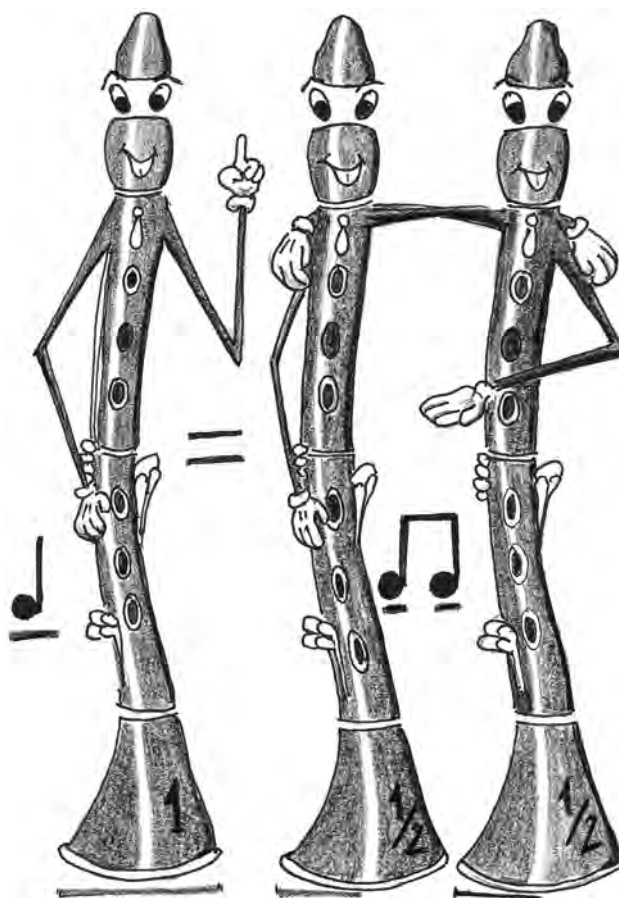

Fes el proper exercici de la mateixa manera que has treballat l'exercici anterior, és a dir, només amb clarinet (no hi ha acompanyament), començant lentament i augmentant el temps progressivament.

És important que abans de fer els exercicis amb el clarinet els solfejis abans amb la veu, primer rítmicament (sense notes) i després amb les notes i el ritme.

Exercici amb corxeres (b)

6

12

La propera peça ja té acompanyament musical, és important que després de solfejar bé la peça, la practiquis amb l'instrument força, fins que estiguis segur de que la fas bé. Només quan la sàpigues bé podràs practicar-la amb l'acompanyament que hi ha al CD.

Totes les peces que tenen el dibuix del CD damunt són les que estan al disc, veuràs que algunes lliçons del llibre no tenen aquest símbol, això vol dir que no hi ha acompanyament enregistrat.

Pista 2
LLIBRE BLAU
J. Bofarull

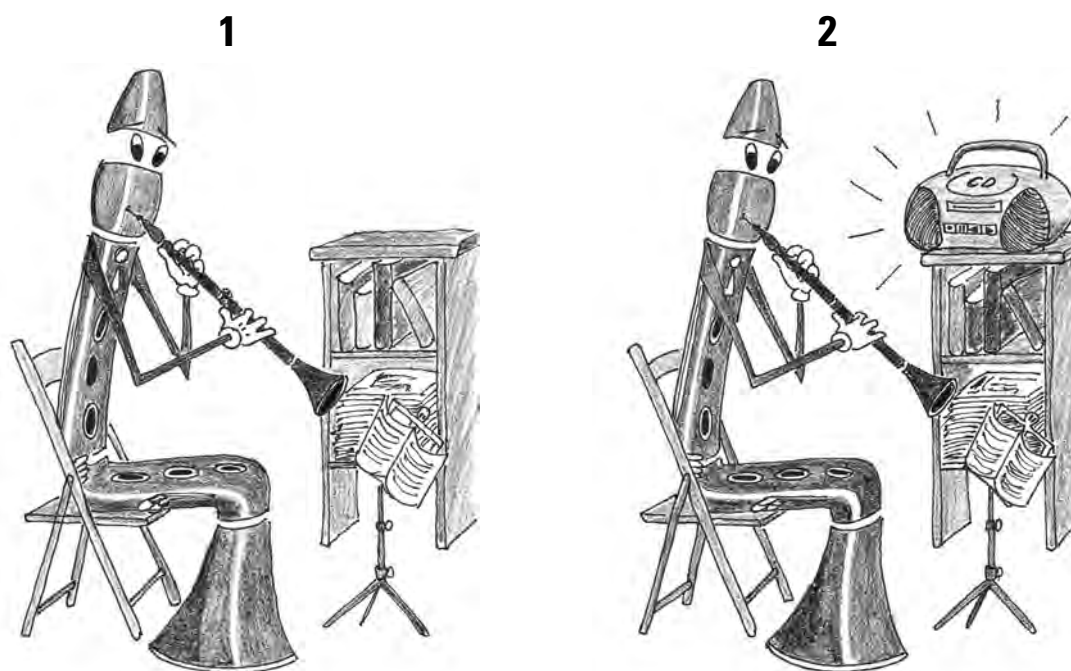

EL SI b GREU

Ara veurem una nota nova: el «si b» (es llegeix si bemoll), i de fet està a la mateixa altura que l'anterior nota «si» que ja coneixíem, però porta una espècie de «b» davant de la nota, el que ens indica que la seva posició (i so) canvia.

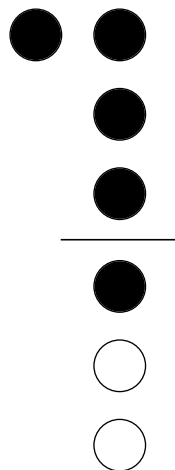

Quan dins d'un mateix compàs trobem una nota «si b», totes les notes següents que siguin «si» també seràn bemolls encara que no portin el signe «b» davant de la nota. Una vegada haguem canviat de compàs, tornaran a ser «si» sense el bemoll, amb la posició que ja coneixíem, i les anomenarem «si natural».

Vegem un exemple:

En l'exemple anterior són bemolls les notes «si» números 1, 2, 4, 5 i 6.

El núm. 2 és bemoll, ja que el «si» núm. 1 està primer al mateix compàs, i el mateix passa amb els «si» 5 i 6, ja que el núm. 4 que és el primer també ho és.

Els «si» núm. 3 i 7 són «naturals» (és a dir, sense bemolls), ja que estan en un compàs diferent de on hi han els «si bemoll».

Per veure-ho més clar, realment es tocaria això:

L'ARMADURA

Així anomenem al signe que posem entre la clau de sol i el compàs, fins ara, sempre hem vist les peces sense bemolls, però des de fa poquet hem conegut la nota «si bemoll», i de fet, ja has estat practicant amb els diferents «si», doncs bé, per tal de no estar posant un bemoll al costat de la nota si bemoll cada vegada, ho podem fer posant-ho a l'armadura, és a dir, entre l'espai de la clau de sol i el compàs. Podem posar un bemoll a la tercera línia del pentagrama que com veurem més endavant també correspon a la nota «si», i això farà que mentre duri la partitura o peça, totes les notes «si» seran bemolls, a no ser que volguem fer-les «naturals» utilitzant el becaire.

Vegem-ho amb un exemple:

Pista 4
JOCS DE NENS
J. Bofarull

7

13

Pista 5
VALS DE L'EMPERATRIU «SISSÍ»
J. Bofarull

8

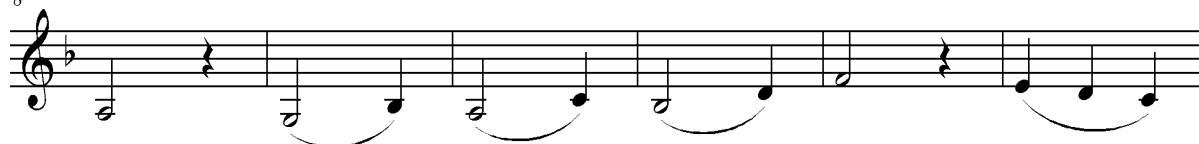

14

21

26

Pista 6
BLANC I NEGRE
J. Bofarull

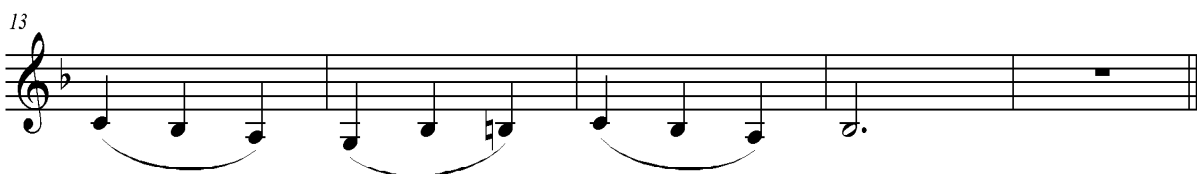

! No unflis les galtes.

Pista 7
MAJOR I MENOR
J. Bofarull

Pista 8
DANÇA A TRES
 J. Bofarull

EL FA GREU

La propera nota que aprendrem és la primera que necessitarem tocar una de les moltes claus del clarinet, en concret la número tres, com pots veure al dibuix del clarinet de l'última pàgina. Procura mantenir els dits relaxats a l'hora de presionar la clau, i de no fer cap força amb els dits. Aquesta nota porta tres línies addicionals i una d'aquestes travessa la nota pel mig.

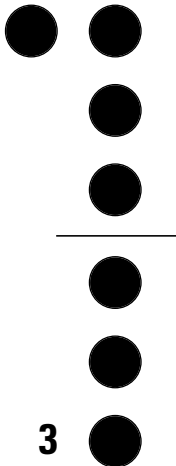

Dibuixa notes «fa» com la que ja tens escrita, i fes-ho amb rodones. Utilitza el llapis!

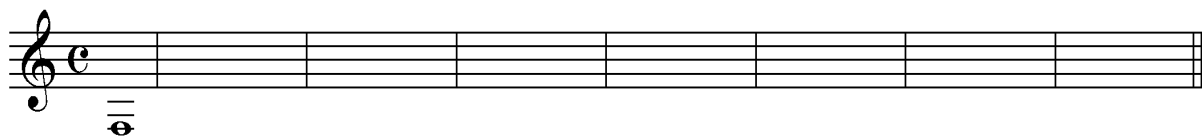

Ara practica lentament el proper exercici, vigila de baixar tots els dits a la vegada, i sobretot tingues els dits molt relaxats, no facis força amb ells. Compte amb els braços que no et quedin separats del cos, i com sempre escolta el so atentament.

! Solfeja la peça abans de tocar-la.

Toca els següents exercicis repetint-los tants cops com faci falta fins que quedin ben lligats, i fixant-te bé amb la posició dels dits, que estiguin sempre relaxats. Estudia'ls lentament, no tinguis pressa per fer-los, sempre lentament, escoltant molt bé el so i les lligadures.

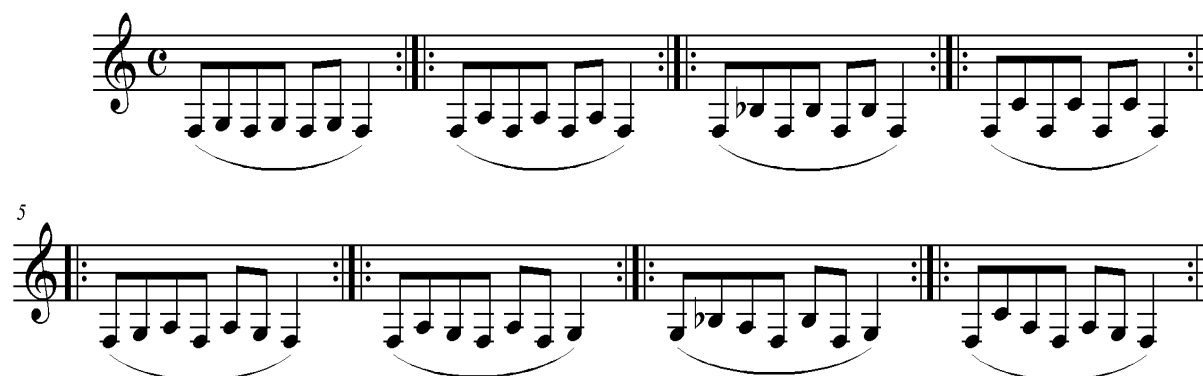

Ara tornarem a practicar una peça amb acompanyament del CD. Recorda els passos que has de fer abans de tocar la peça amb el disc. Primer SEMPRE has de solfejar la peça rítmicament, després hi afegiràs les notes, és a dir, la solfejaràs tal i com està escrita, després l'estudiaràs amb el clarinet, començant sempre lentament, i poc a poc, vas accelerant la peça fins al temps que et demana el CD. Una vegada la sàpigues bé, ja pots disfrutar de l'acompanyament!

Fixat amb l'armadura!! (Tots els «si» són bemolls!)

Pista 9
L'ABELLA
J. Bofarull

**Fes notes llargues
cada dia, veuràs
com millora el so!**

Pista 10
ANEM AL CINEMA
J. Bofarull

6

12

18

24

30

Omple els buits que hi han al proper exercici, utilitza corxeres, silencis, les notes noves que has après, i després toca-ho amb el clarinet.

5

9

Pista 11
EL VAIXELL DE VAPOR
J. Bofarull

9

Pista 12
SAMBA DEL FA
J. Bofarull

7

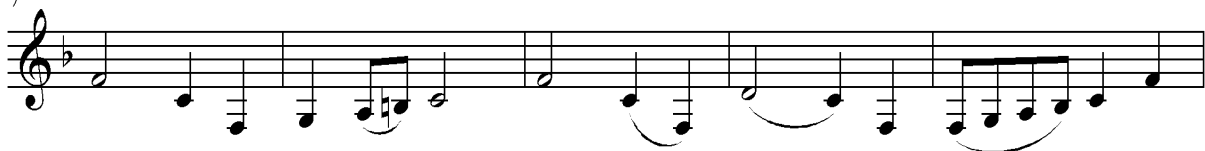

12

Pista 13
AGAFATS DE LA MÀ
J. Bofarull

6

12

18

25

31

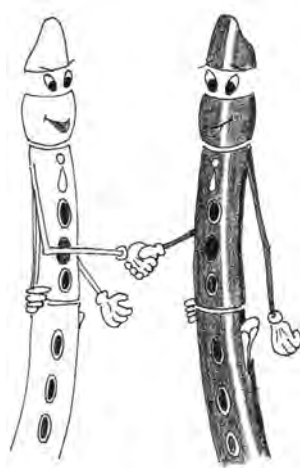

EL MI GREU

La propera nota que aprendrem a fer amb l'instrument és el mi greu, de fet és la nota més greu que podem fer amb la majoria de clarinets (encara n'hi ha alguns que arriben una nota més greu). Aquesta nota també està fora del pentagrama, igual que el fa, i també porta tres línies divisòries, pero en aquest cas, estan per damunt de la nota, tal i com veus en el dibuix. La posició que hem de posar és la de la nota sol greu, i accionarem la clau número 1, tal i com podem veure al clarinet del final del llibre. Has de vigilar quan facis aquesta nota que els dits estiguin relaxats, i que no es destapi cap forat, perquè llavors no sonarà res (l'aire s'escaparà pel forat que deixis).

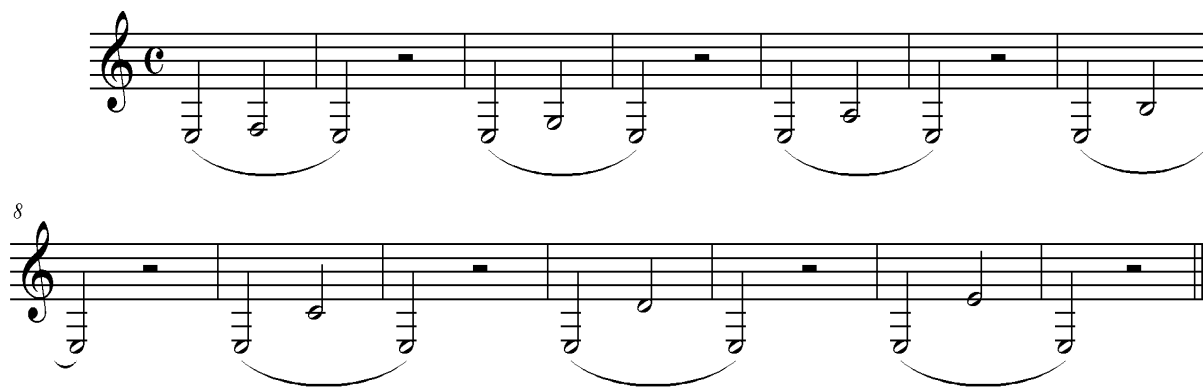
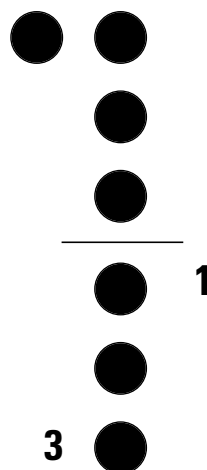
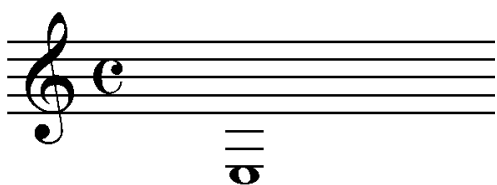

Toca els següents exercicis repetint-los tants cops com faci falta fins que quedin ben lligats, i fixant-te bé amb la posició dels dits, que estiguin sempre relaxats. Estudia'ls lentament, no tinguis pressa per fer-los, sempre lentament, escoltant molt bé el so i les lligadures.

Pista 14
NO ÉS TAN GREU
J. Bofarull

Pista 15
LA JOGUINA
J. Bofarull

Pista 16
CANÇÓ D'ISRAEL
J. Bofarull

Pista 17
MENJAR BLANC
J. Bofarull

**No utilitzis el CD
fins que et surti
bé la peça.**

EL LA MIG

Com que per baix ja hem acabat amb totes les notes del clarinet, seguirem aprenent les notes superiors, és a dir, per damunt del sol de la segona línia. Ara ens toca veure la posició de la que està col·locada al segon espai del pentagrama. Es fa apretant la clau 10 amb el dit índex de la mà esquerra (mira quina és al final del llibre). Hem de fixar-nos molt bé en com hem de posar el dit per apretar la clau, ja que quan haguem de lligar la nota la amb d'altres més greus, ho haurem de fer sense «saltar» el dit, ja que si ho féssim ens sonaria la nota sol abans de la que vulguéssim fer. Per tant, apretarem la clau fent un petit moviment del canell, tocant la clau amb la part exterior del dit, i no pas amb els palpissos, com fins ara ho hem fet.

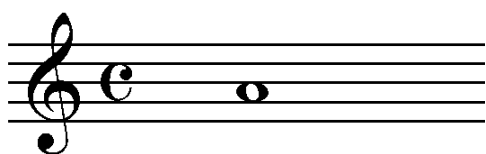

10

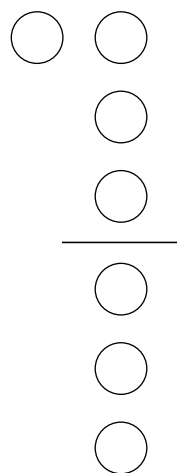

Fixa't bé com passem del forat tapat a la nota «la», no has de fer saltar el dit, has de fer un petit gir del canell, sense aixecar massa els altres dits

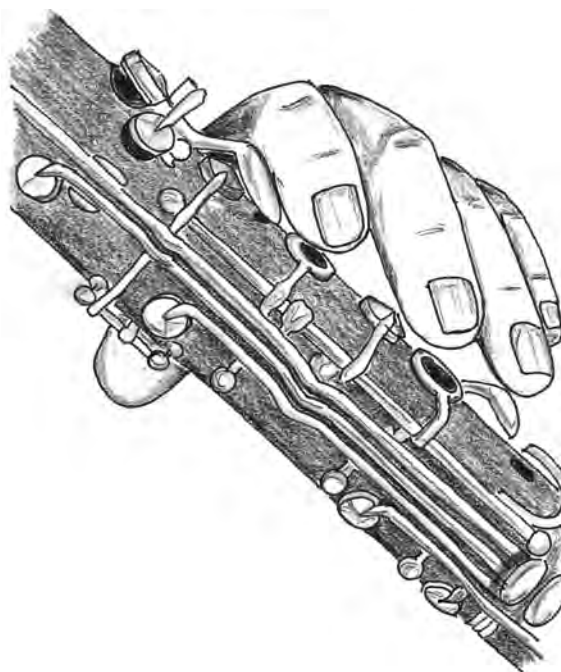
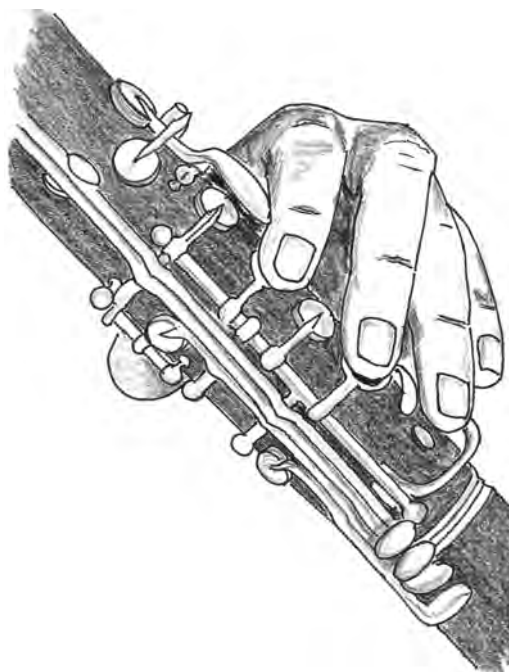

Pista 18
EQUILIBRI
J. Bofarull

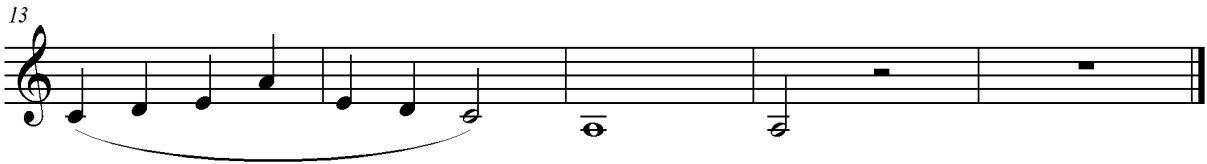

Pista 19
EL MEU CAVALL
J. Bofarull

Pista 20
L'INDI
J. Bofarull

**Estudia davant
d'un mirall.**

Pista 21
PIQUEM DE MANS
J. Bofarull

Pista 22
LA QUARTA
J. Bofarull

**Has de estudiar
poc a poc, sense
pressa.**

Pista 23
EL JARDÍ
J. Bofarull

Toca els següents exercicis repetint-los tants cops com faci falta fins que quedin ben lligats, i fixant-te bé amb la posició dels dits, que estiguin sempre relaxats. Estudia'ls lentament, no tinguis pressa per fer-los, sempre lentament, escoltant molt bé el so i les lligadures.

EL Sib (A L'AIRE)

La propera nota que veurem és el sib que està a la tercera línia del pentagrama, veurem que no cal que tapem cap forat, a l'igual que el «la», hem de prémer la clau del la i la clau de dotzena que es troba a la part del darrera del clarinet (mira-ho al final del llibre). Fixat bé amb la posició de la ma, ja que hem de pensar que a continuació d'aquesta nota, en vindran d'altres que necessitarem tornar a tapar el forat del darrera.

12 10

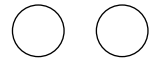

Pista 24
PRATICANT
J. Bofarull

Pista 25
A BALLAR
J. Bofarull

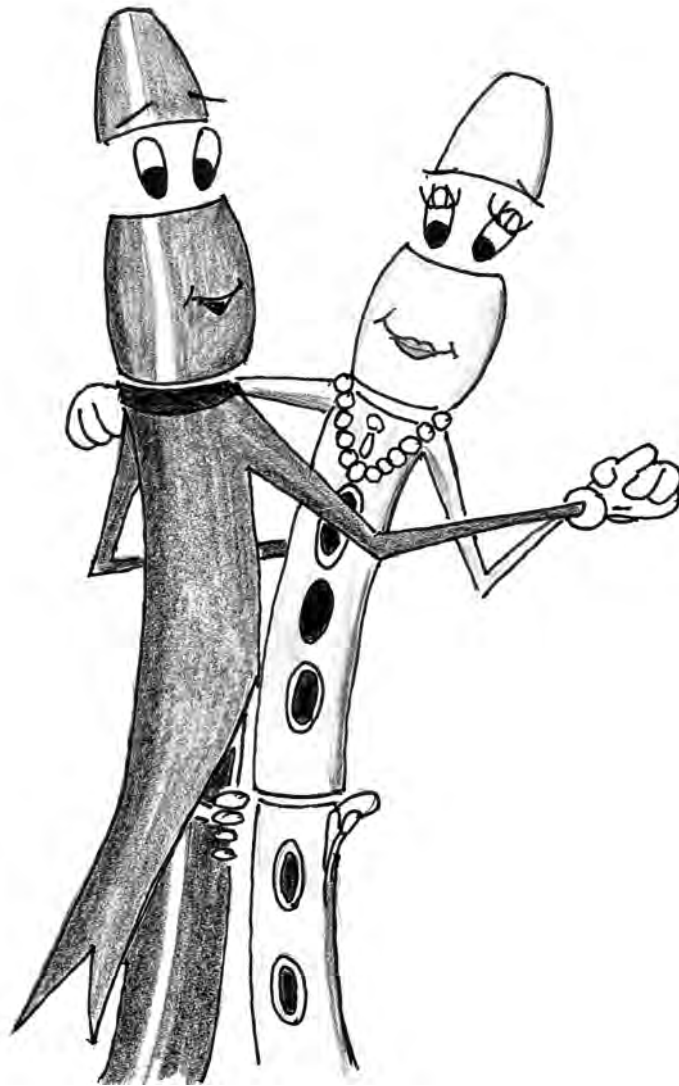

Pista 26
BON DIA
J. Bofarull

Pista 27
UN DIA AL CAMP
J. Bofarull

Pista 28
RÍTMICAMENT
J. Bofarull

CANVI DE REGISTRE

Una de les parts més difícils per als clarinetistes és quan arriba l'hora d'estudiar el canvi de registre. Fins ara, hem vist totes les posicions i notes per al registre greu, i ara és quan s'ajudarem de la clau de dotzena per fer el registre mig. Les posicions són com les que ja hem estudiat, però amb l'afegit de que mentre tapem el forat de sota del clarinet (el de la part posterior), accionarem la clau de dotzena, produïnt-se unes altres notes, mira les correspondències:

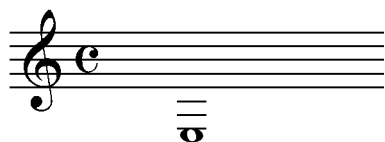

+ clau de dotzena (12) =

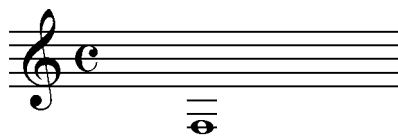
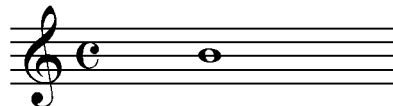

+ clau de dotzena (12) =

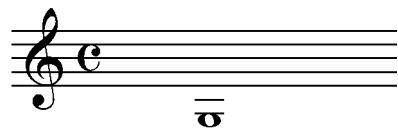
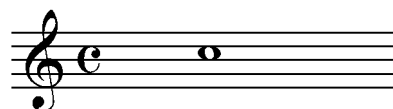

+ clau de dotzena (12) =

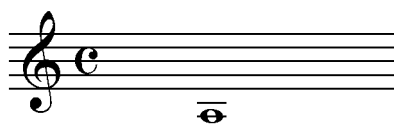
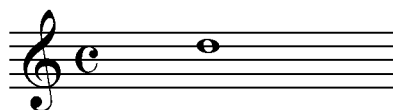

+ clau de dotzena (12) =

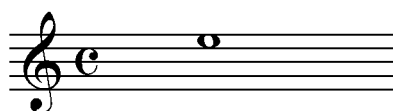

+ clau de dotzena (12) =

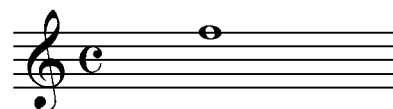

Per passar del registre greu al registre mig haurem de bufar més.

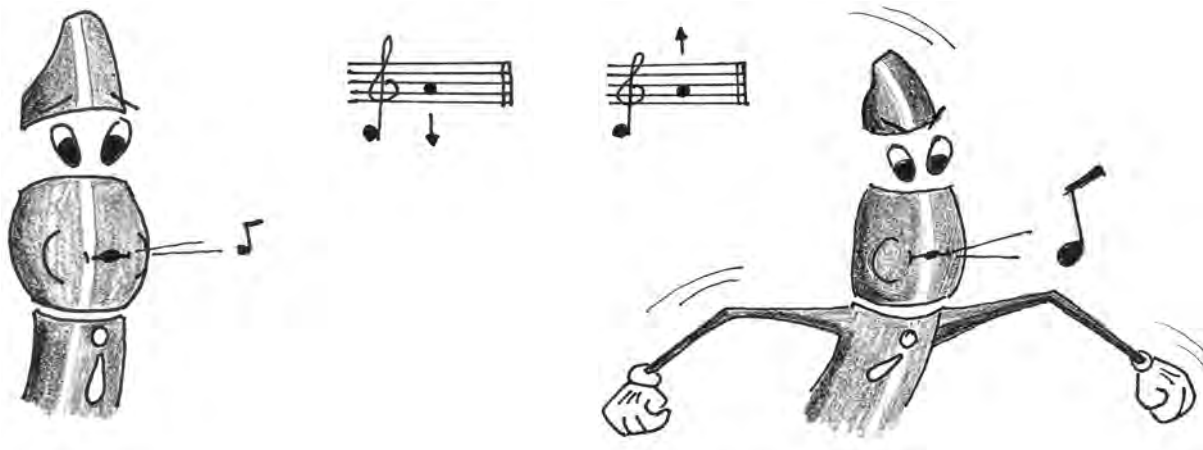

Pensa que quan passem del registre greu (és a dir, quan encara no hem apretat la clau de dotzena) al registre agut (és a dir, quan polsem la clau de dotzena), hem de tirar més aire, perquè es mantingui la qualitat de so.

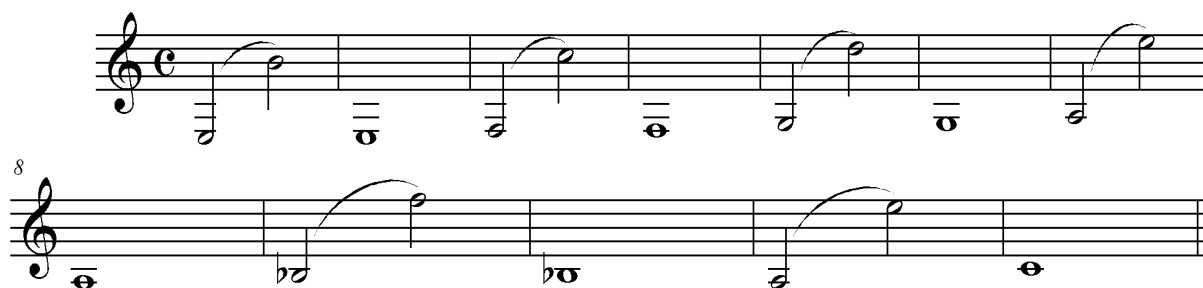
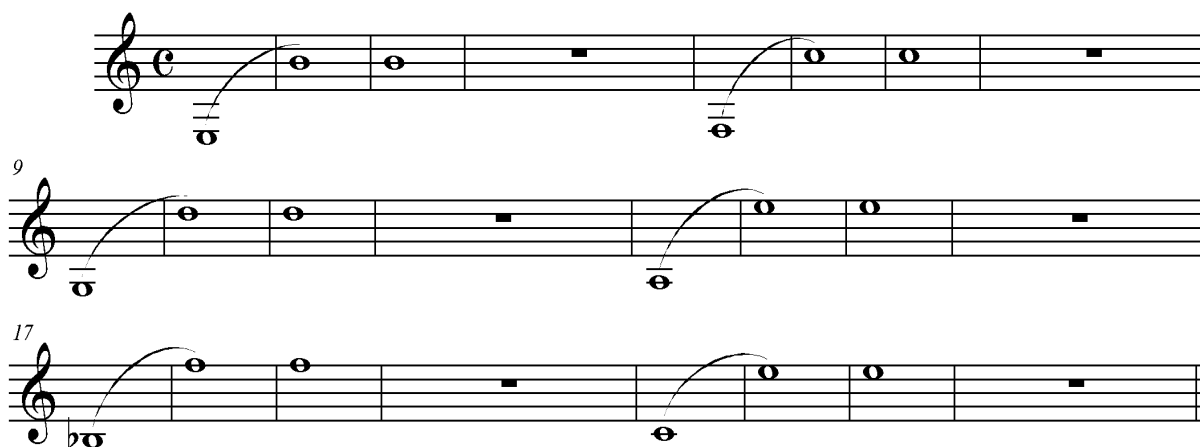

**Toca una estona
cada dia, veuràs
com millores!**

Estudia els propers exercicis un a un, repetint-los varies vegades fins que no es noti el canvi de registre, i que sentis que està ben lligat. No tinguis pressa, i pensa que cada vegada et surtirà millor, recorda que has d'aixecar poc els dits, ja que com més a prop estiguin dels forats, més fàcil et sortirà.

1

8

15

21

27

No aixeqis molt els dits, han d'estar prop dels forats.

**No baixis el cap,
el cos ha d'estar
en una posició
natural.**

Pista 29
CANVIANT
J. Bofarull

Pista 30
ANAR FENT
J. Bofarull

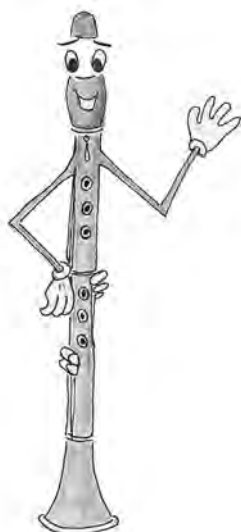

Vigila la posició de mans i dits, que estiguin relaxades.

Pista 31
M'HO DIRÀS?
J. Bofarull

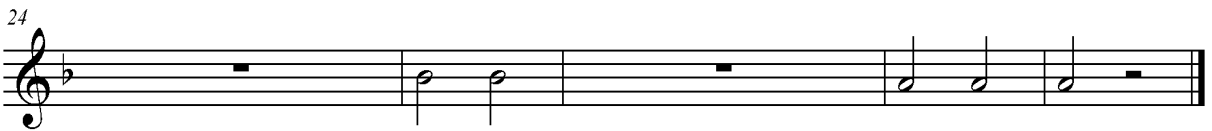
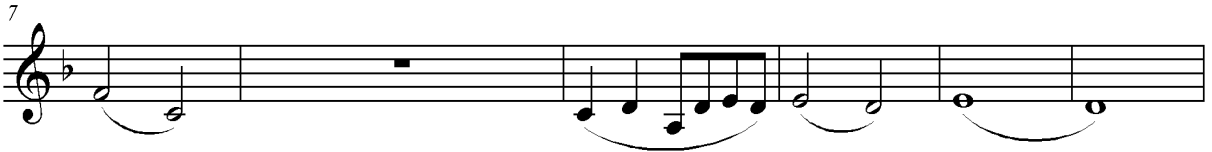

Pista 32
BLUES DEL CANVI
J. Bofarull

**Utilitza el
metrònom per
estudiar.**

Pista 33
BALLEM?
J. Bofarull

4

10

17

24

31

**Recorda que
abans de tocar
les lliçons has de
solfejar-les bé.**

Pista 34
UNA TARDA PLÀCIDA
J. Bofarull

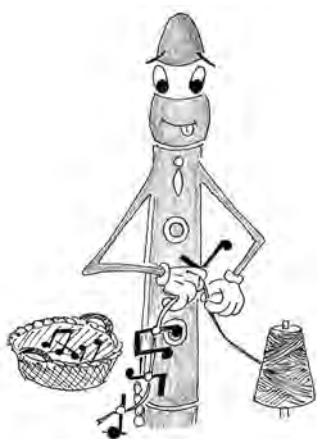

**No tinguis pressa
per aprendre
però no paris!**

EL FA

Aquest signe: # l'anomenarem sostingut, i sempre va davant de la nota. Ara coneixerem les notes «fa#», ja que recorda que fins ara, hem vist tres «fa», el greu, amb tres línies addicionals, el «fa» del primer espai del pentagrama i el «fa» de l'última línia del pentagrama. A continuació coneixerem les posicions per els seus respectius sostinguts: (Fixat que en el «fa#» greu hem de apretar la clau núm. 2, mira-ho al dibuix del final del llibre).

Diagram illustrating the key positions for F natural, F sharp, and F double sharp on a clarinet. The diagrams show the arrangement of keys (represented by circles) and the corresponding musical notation (treble clef, common time signature) for each note.

- Left diagram: F natural. All keys are filled black. A horizontal line is drawn below the second key from the top, with the number 2 to its right.
- Middle diagram: F sharp. The top-right key is filled black, and all other keys are white.
- Right diagram: F double sharp. The top-left key, the top-right key, and the bottom-right key are filled black. A horizontal line is drawn below the second key from the top, with the number 12 above the top-left key.

Tal i com hem vist abans a «l'armadura», també podem posar un sostingut a l'altura de la línia del fa per convertir tots els «fa» (que no portin becaire) en sostinguts. Mira com queda l'armadura nova, i com afecta als «fa»:

Quan vegem aquesta armadura, tots els fa que no portin becaire seran sostinguts. A més, recorda que quan una nota està alterada (sostingut o bemoll), totes les que estiguin al MATEIX compàs (i no siguin becaires), també ho seran. Tornem-ho a veure amb l'exemple següent.

Com podem veure a la peça anterior, les notes «fa» números 1, 2, 3 i 6 són sostinguts perquè l'armadura així ho indica. Les notes 5 i 8, ho són perquè porten el sostingut davant, i la número 9 ho és perquè està al mateix compàs que la número 8, per tant, també és sostingut. D'altra banda, els «fa» números 4 i 7 són naturals perquè porten becaire.

Encercla amb llapis els «fa» que siguin sostinguts al següent exercici:

Toca els següents exercicis amb el clarinet:

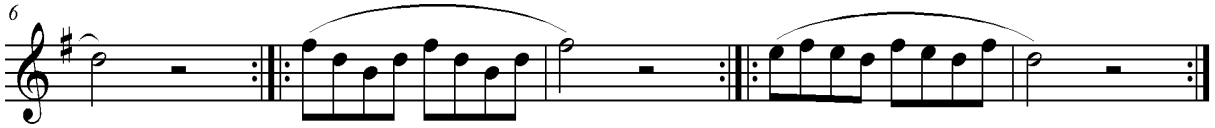

Pista 35
SI FA BON TEMPS
J. Bofarull

Pista 36
UNA TARDA AL MERCAT
J. Bofarull

NOTES AGUDES

Les últimes notes que estudiarem aquest curs són les notes que estan fora del pentagrama per damunt. Les posicions són com les que ja hem estudiat, però amb l'afegit de què mentre tapem el forat de sota del clarinet (el de la part posterior), accionarem la clau de dotzena (12), (mira-ho al dibuix del final del llibre), produint-se unes altres notes, mira les correspondències:

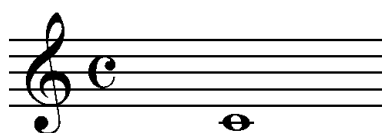

+ clau de dotzena (12) =

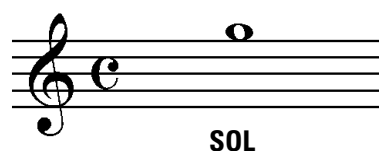

+ clau de dotzena (12) =

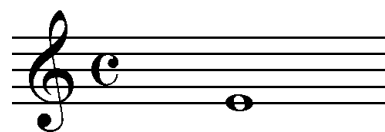
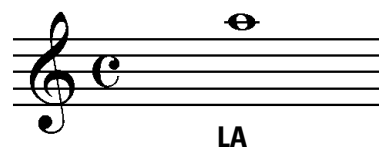

+ clau de dotzena (12) =

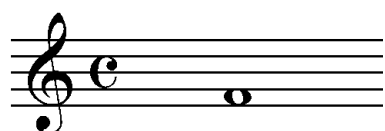

+ clau de dotzena (12) =

Tal i com ja hem vist anteriorment, pensa que quan passem del registre greu (és a dir, quan encara no hem apretat la clau de dotzena) al registre agut (és a dir, quan polsem la clau de dotzena), hem de tirar més aire, perquè es mantingui la qualitat de so.

Practica-ho al proper exercici, i fixa't el que ens ensenya en «Jordi Clar i Net», totes les notes més agudes que el «la» que ens assenyalava el dibuix necessiten més aire perquè surtin amb bona qualitat de so.

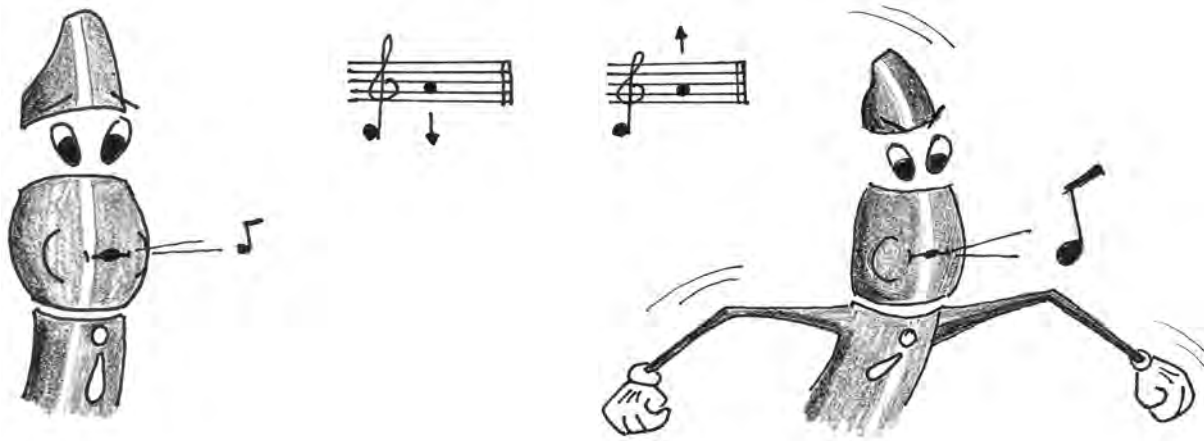
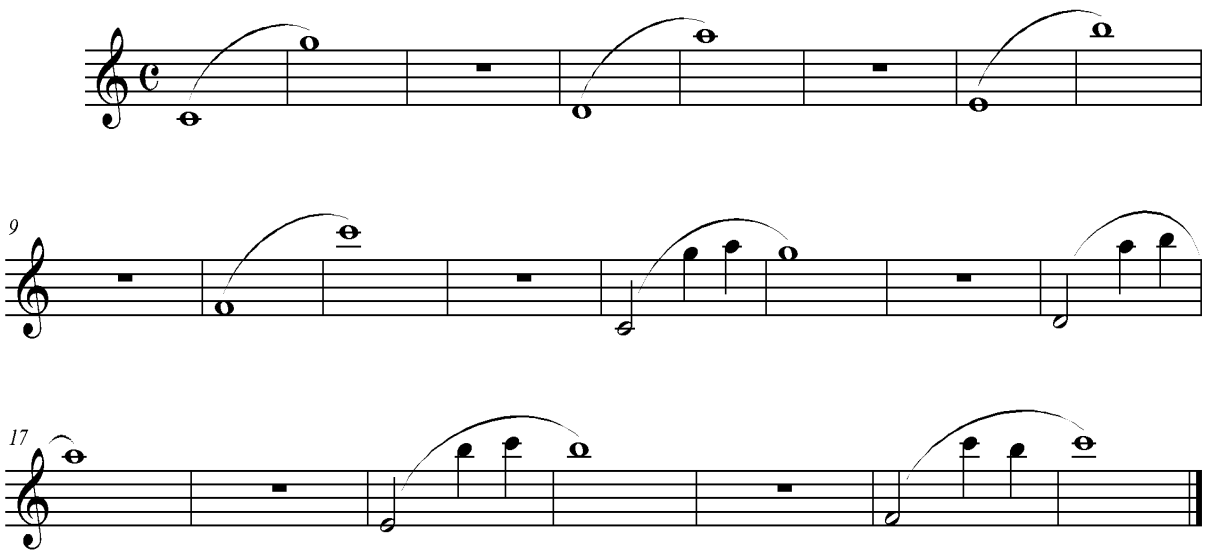

A L'ESTIL JUEU
J. Bofarull

ESCALES

Do Major

Fa Major

Sol Major

TERCERES

Do Major

Fa Major

Sol Major

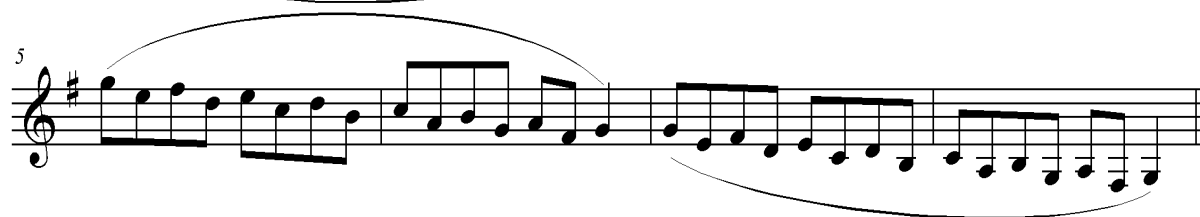

Recorda que has de tocar davant d'un mirall.

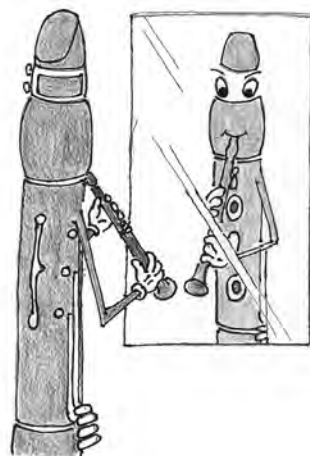

ARPEGGIS

Pista 37
PETIT VALS
J. Bofarull

7

14

20

26

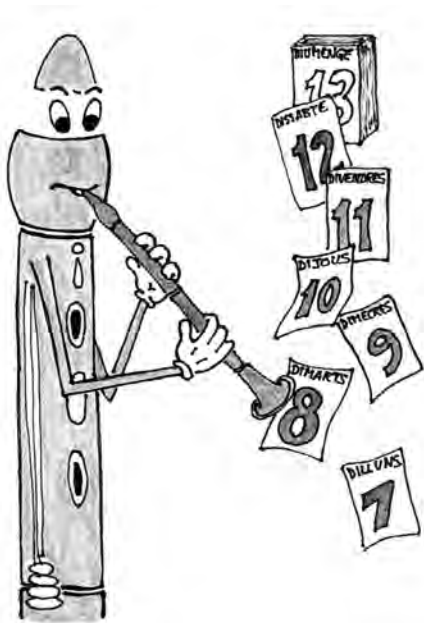

Recorda que has de tocar una estona cada dia per tal de millorar.

Pista 38
RECORDS
J. Bofarull

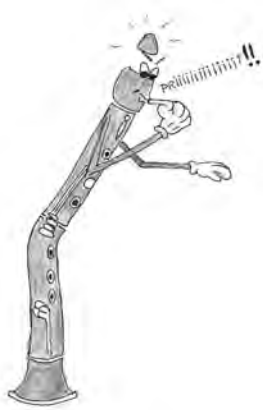

Recorda que per començar a tocar has de fer notes llargues per tal de millorar el so.

Pista 39
LA COVA DE JAZZ
J. Bofarull

6

12

18

24

30

36

EL SILENCI DE CORXERA

El proper silenci que aprendrem a fer és el silenci de corxera (mira la figura de sota per veure com és). El seu valor és el mateix que el d'una corxera, és a dir, la meitat d'una negra. Quan en trobis un davant d'una corxera, imagina que no és un silenci i substitueix-lo per la síl·laba «i», tal i com pots veure al exemple.

Exemple:

sol sol sol sol sol sol sol "i" sol sol "i" sol sol

Posa la pista 40 del CD, i escolta l'exercici com ha de sonar abans de fer el següent.

Pista 40

Recorda de substituir els silencis per la síl·laba «i» quan el solfegis.

A continuació fes l'exercici següent amb el clarinet (recorda que és idèntic a la pista 40 del CD, però sense el clarinet).

Pista 41

Fes el proper exercici primer solfejat, i quan tinguis clar el ritme, fes-ho amb el clarinet. Recorda substituir els silencis per la síl·laba «i» quan el solfegis.

Pista 42
CONTRATEMPS
J. Bofarull

Utilitza sempre el metrònom per estudiar. T'ajudarà a portar la pulsació.

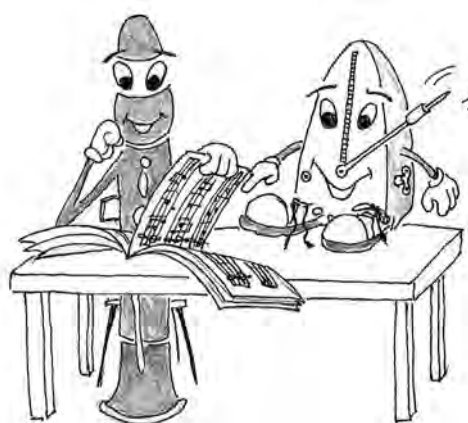

LA NEGRA AMB PUNT

Com ja recordaràs, el punt que acompanya a una nota afegeix la meitat del valor de la nota que acompanya, així, ja sabem que una blanca amb punt equival a tres negres (dues que val la blanca, més la meitat de dues), així doncs, la propera figura equivaldrà a tres corxeres (dues que equivalen a la negra, més la meitat d'aquestes). Quan trobem una negra amb punt, hem de pensar en tres corxeres.

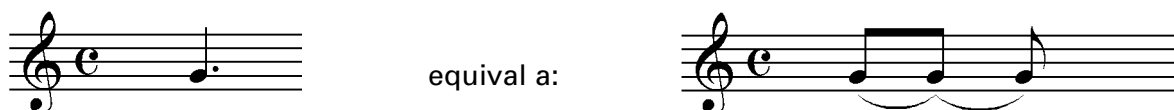

Com pots veure, la negra amb punt ocupa un temps i mig en els compassos de dos per quatre, tres per quatre i quatre per quatre, si volem acabar d'omplir el segon temps, una de les opcions que tenim és la de dibuixar una corxera o bé un silenci de corxera. Mira-ho a l'exemple següent:

Escriu un exemple utilitzant negres amb punt, negres, corxeres, i silencis de corxeres.

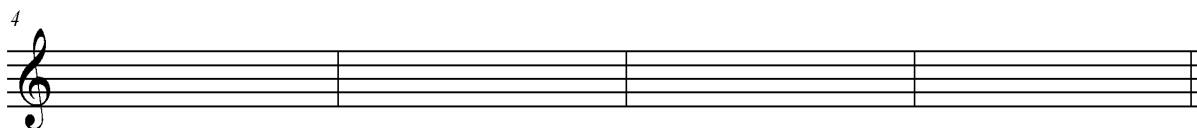
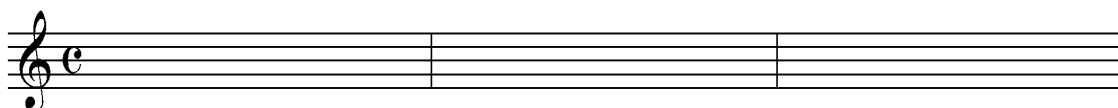

Pista 43
PLUJA
J. Bofarull

Pista 44
TOTS PLEGATS
J. Bofarull

Escolta't bé!
El so és el més important.

Pista 45
MOVENT LES GAMES
J. Bofarull

4

9

14

19

25

30

35

**Si toques cada dia,
cada dia sonarà
millor!**

Pista 46
FÍ DE CURS
J. Bofarull

* Per fer aquest sib, utilitza la posició indicada al costat (amb el forat de darrera tapat i apretant la clau de dotzena).

